Belegung Freizeitbad Schuljahr 2024 / 2025 (ohne Anspruch auf Vollständigkeit, kurzfristige Änderung möglich)

Gültigkeit: bis 03.01.2025

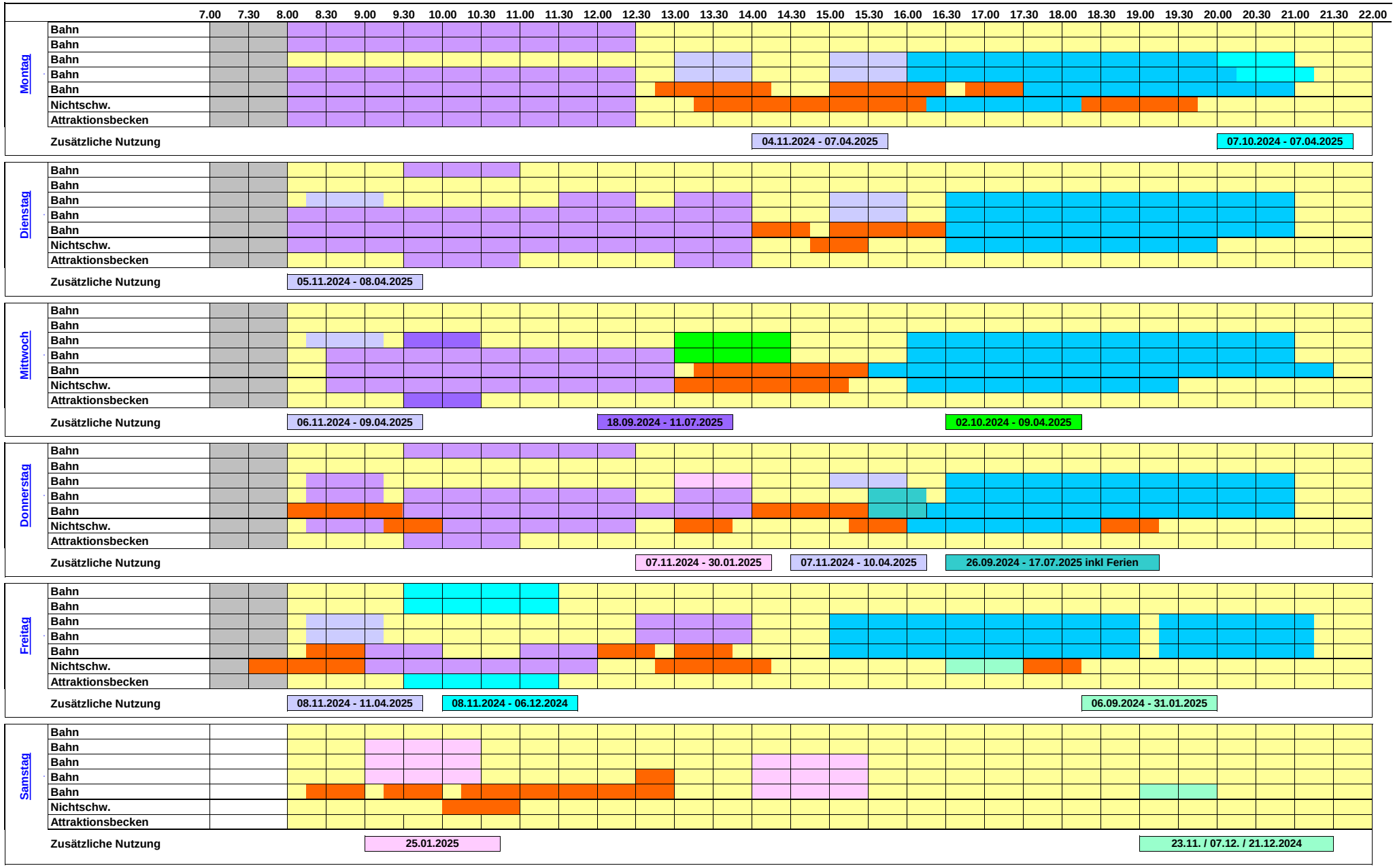

öffentlich		
Sonntag komplett öffentlich		
Schule	04.09.2024 - 22.07.2025	keine Nutzung in den Ferien
Verein	03.09.2024 - 22.07.2025	keine Nutzung in den Ferien
Vertragsnutzer	03.09.2024 - 22.07.2025	Nutzung auch in den Ferien
Frühschwimmen		